

Planning en Fasering - Vroonweg Renaissance

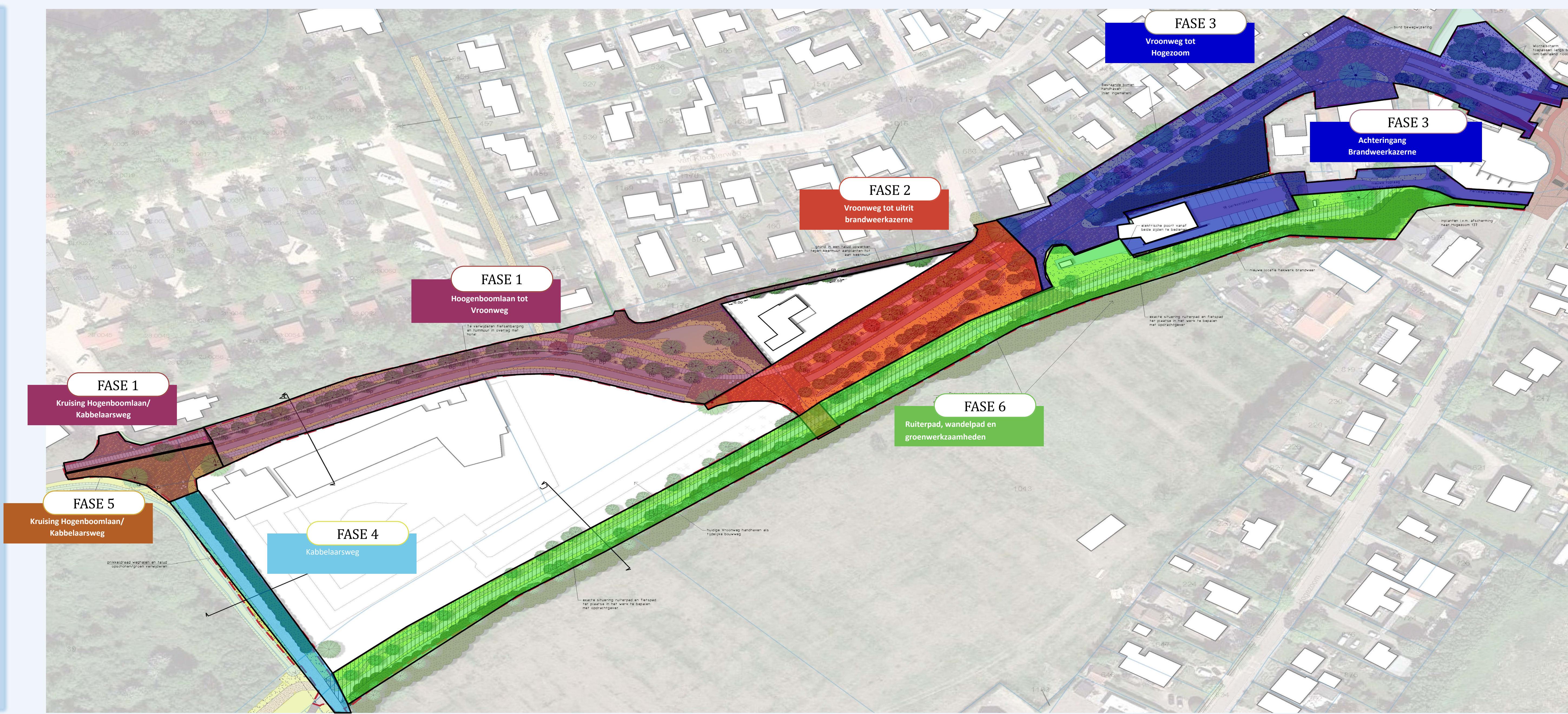

FASE 1 + FASE 1A: Hoogenboomlaan tot Vroonweg

Start	Eind	43	44	45	46	47	48	49	50	51	52	1	2	3	4	5	6	7	8	9	10	11	12	13	14	15			
Fase 1	7-11-12	█											█	█															
Fase 2	9-1-23	█																											
Fase 3	30-1-23	█																											
Fase 4	16-3-22	█																											
Fase 5	24-3-23	█																											
Fase 6	7-11-22	█																											

Bereikbaarheid

- Route Gemotoriseerd verkeer, hulpdiensten & vakantieverkeer
- Route bouwverkeer
- Route bewoners

Vakantieverkeer: Ondervindt geen hinder van de werkzaamheden

Transport chalets: Ondervindt geen hinder van de werkzaamheden

Brandweer: Ondervindt geen hinder van de werkzaamheden

Gemotoriseerd verkeer: Ondervindt geen hinder van de werkzaamheden

Fietzers + Wandelaars: Ondervindt geen hinder van de werkzaamheden

Bewoners woonwijk ten noorden van het werk: Bereikbaar via de Zeedistelweg

Werkverkeer: Het werkverkeer rijdt via de kabbelaarsweg naar de vroonweg

Toelichting FASE 1:

- Inrichten werkterrein
- Opbreken bestaande verhardingen en elementen
- Aanbrengen Vuilwaterriolering
- Aanbrengen aansluiting Hemelwaterafvoer
- Herinrichten Hoogenboomlaan
- Aanbrengen tijdelijke bypass in asfalt tussen Zeesterweg en Hoogenboomlaan

FASE 2: Vroonweg tot uitrit brandweerkazerne

Start	Eind	43	44	45	46	47	48	49	50	51	52	1	2	3	4	5	6	7	8	9	10	11	12	13	14	15		
Fase 1	7-11-12	█											█	█														
Fase 2	9-1-23	█													█	█												
Fase 3	30-1-23	█																										
Fase 4	16-3-22	█																										
Fase 5	24-3-23	█																										
Fase 6	7-11-22	█																										

Bereikbaarheid

- Route gemotoriseerd verkeer & vakantieverkeer
- Route bouwverkeer
- Route bewoners
- Route chalettransport
- Route fietsers & wandelaars
- Route brandweer

Vakantieverkeer: Kan door de woonwijk richting de campings en vanaf de campings over de kabbelaarsweg

Transport chalets: Dagen van transport worden afgestemd, zodat deze over een tijdelijke puinbaan kunnen rijden.

Brandweer: De werkzaamheden stoppen voor de uitgang van de brandweer, de hoogenboomlaan is bereikbaar via de van kloosterweg

Gemotoriseerd verkeer: Kan door de woonwijk richting de campings en vanaf de campings over de kabbelaarsweg

Fietzers + Wandelaars: Kan door de woonwijk richting de campings en vanaf de campings over de kabbelaarsweg

Bewoners woonwijk ten noorden van het werk: Bereikbaar via de Zeedistelweg

Werkverkeer: Het werkverkeer rijdt over de Vroonweg naar de Hogeboom

Toelichting FASE 2:

- Opbreken bestaande verhardingen en elementen
- Aanbrengen Hemelwaterafvoer
- Herinrichten Vroonweg

Overige verkeersmaatregelen: Tijdelijk parkeerverbod op de zwarte omleidingsroute

Enrichtingsroute over de Kabbelaarsweg

FASE 3: Vroonweg tot Hogeboom

Start	Eind	43	44	45	46	47	48	49	50	51	52	1	2	3	4	5	6	7	8	9	10	11	12	13	14	15		
Fase 1	7-11-12	█											█	█														
Fase 2	9-1-23	█																										
Fase 3	30-1-23	█																										
Fase 4	16-3-22	█																										
Fase 5	24-3-23	█																										
Fase 6	7-11-22	█																										

Bereikbaarheid

- Route gemotoriseerd verkeer & vakantieverkeer
- Route bouwverkeer
- Route bewoners
- Route chalettransport
- Route fietsers & wandelaars
- Route brandweer fase 3A
- Route brandweer fase 3B

Vakantieverkeer: Omleiding over de Hogeboom, Jan van Renaissanceweg, Zeesterweg, Zeedistelweg en van Kloosterweg.

Transport chalets: Dagen van transport worden afgestemd, zodat deze over een tijdelijke puinbaan kunnen rijden.

Brandweer: De brandweervoertuigen tijdelijk (tijdens fase 3A) aan de achterzijde van de kazerne plaatsen.

Gemotoriseerd verkeer: Omleiding over de Hogeboom, Jan van Renaissanceweg, Zeesterweg, Zeedistelweg en van Kloosterweg.

Fietzers + Wandelaars: Fietzers aftappen en samen met wandelaars over het nieuw aangelegde wandelpad

Bewoners woonwijk ten noorden van het werk: Bereikbaar via Jan van Renaissanceweg

Werkverkeer: Het werkverkeer rijdt bij de rotonde de Hogeboom opp

Toelichting FASE 3:

- Opbreken bestaande verhardingen en elementen
- Aanbrengen Vuilwaterriolering
- Herinrichten Vroonweg

Enrichtingsroute over de Kabbelaarsweg

FASE 4: Kabbelaarsweg

Start	Eind	43	44	45	46	47	48	49	50	51	52	1	2	3	4	5	6	7	8	9	10	11	12	13	14	15		
Fase 1	7-11-12	█											█	█														
Fase 2	9-1-23	█																										
Fase 3	30-1-23	█																										
Fase 4	16-3-22	█																										
Fase 5	24-3-23	█																										
Fase 6	7-11-22	█																										

Bereikbaarheid

- Route brandweer, gemotoriseerd verkeer, vakantieverkeer, Fietzers en chalettransport
- Route bouwverkeer
- Route fietsers

Vakantieverkeer: Ondervindt geen hinder van de werkzaamheden

Transport chalets: Ondervindt geen hinder van de werkzaamheden

Brandweer: Ondervindt geen hinder van de werkzaamheden

Gemotoriseerd verkeer: Ondervindt geen hinder van de werkzaamheden

Fietzers + Wandelaars: Fietspad Vroonweg tijdelijk afgesloten, fietzers omrijden via de Hogeboom

Bewoners woonwijk ten noorden van het werk: Ondervindt geen hinder van de werkzaamheden

Werkverkeer: Het werkverkeer rijdt via Hoogenboomlaan naar de Vroonweg

Toelichting FASE 4:

- Opbreken bestaande verhardingen en elementen
- Aanbrengen nieuwe verharding Kabbelaarsweg

Omlleiding fietsers

FASE 5: Kruising Hoogenboomlaan/Kabbelaarsweg

Start	Eind	43	44	45	46	47	48	49	50	51	52	1	2	3	4	5	6	7	8	9	10	11	12	13	14	15		
Fase 1	7-11-12	█											█	█														
Fase 2	9-1-23	█																										
Fase 3	30-1-23	█																										
Fase 4	16-3-22	█																										
Fase 5	24-3-23	█																										
Fase 6	7-11-22	█																										

Bereikbaarheid

- Route gemotoriseerd verkeer, vakantieverkeer, Fietzers en chalettransport
- Route bouwverkeer
- Route fietsers

Vakantieverkeer: Ondervindt geen hinder van de werkzaamheden, door steeds de helft van de kruising af te sluiten is doorgang gegarandeerd.

Transport chalets: Ondervindt geen hinder van de werkzaamheden, door steeds de helft van de kruising af te sluiten is doorgang gegarandeerd.

Brandweer: Ondervindt geen hinder van de werkzaamheden, door steeds de helft van de kruising af te sluiten is doorgang gegarandeerd.

Gemotoriseerd verkeer: Ondervindt geen hinder van de werkzaamheden, door steeds de helft van de kruising af te sluiten is doorgang gegarandeerd.

Fietzers + Wandelaars: Fietzers over de Vroonweg aftappen en samen met wandelaars over het nieuw aangelegde wandelpad

Bewoners woonwijk ten noorden van het werk: Ondervindt geen hinder van de werkzaamheden

Werkverkeer: Het werkverkeer rijdt via de Hoogenboomlaan naar de Vroonweg

Toelichting FASE 5:

- Opbreken van de zuidelijke helft van de kruising
- Aanbrengen nieuwe verharding Kabbelaarsweg/Hoogenboomlaan

FASE 6: Ruiterspad, wandelpad en groenwerkzaamheden

Start	Eind	43	44	45	46	47	48	49	50	51	52	1	2	3	4	5	6	7	8	9	10	11	12	13	14	15		
Fase 1	7-11-12	█											█	█														
Fase 2	9-1-23	█																										
Fase 3	30-1-23	█																										
Fase 4	16-3-22	█																										
Fase 5	24-3-23	█																										
Fase 6	7-11-22	█																										

Bereikbaarheid

- Route gemotoriseerd verkeer, vakantieverkeer, Fietzers en chalettransport
- Route bouwverkeer
- Route bewoners

Vakantieverkeer: Ondervindt geen hinder van de werkzaamheden

Transport chalets: Ondervindt geen hinder van de werkzaamheden

Brandweer: Ondervindt geen hinder van de werkzaamheden

Gemotoriseerd verkeer: Ondervindt geen hinder van de werkzaamheden

Fietzers + Wandelaars: Ondervindt geen hinder van de werkzaamheden, voetgangers kunnen langs de Vroonweg

Bewoners woonwijk ten noorden van het werk: Ondervindt geen hinder van de werkzaamheden

Werkverkeer: Het werkverkeer rijdt via de kabbelaarsweg naar de vroonweg

Toelichting FASE 6:

- Opbreken bestaande situatie
- Aanbrengen ruiterspad
- Aanbrengen voetpad
- Aanbrengen Bomen en groenvoorzieningen

Aanbrengen resterend plantwerk